СОГЛАСОВАНО:

Председатель ТОО ООО «ВОИ»

_____ Е.А. Андропова

«01» декабря 2022 года

УТВЕРЖДАЮ:

Заведующий
МБДОУ Платоновский детский сад

_____ О.В. Ткаченко

«01» декабря 2022 года

ПАСПОРТ ДОСТУПНОСТИ

здания Никольского филиала муниципального бюджетного дошкольного образовательного учреждения Платоновского детского сада

Адрес: Тамбовская область, Рассказовский район, с. Никольское, ул. Первомайская, д.106а

Заведующий филиалом Бирюкова Галина Александровна

Телефон:84753163430, 89156659877

2022 год

Подписан: Ткаченко Ольга Викторовна
DN: C=RU, OU=Заведующий, O=МБДОУ Платоновский детский сад, CN=Ткаченко Ольга Викторовна, E=detcad.plat@r31.tambov.gov.ru
Основание: я подтверждаю этот документ своей удостоверяющей подписью

1. Общие сведения об объекте

1.1. Наименование (вид) объекта: Никольский филиал муниципального бюджетного дошкольного образовательного учреждения Платоновскго детскго сада

1.2. Адрес объекта: 393290, Тамбовская область, Рассказовский район, с. Никольское, ул. Первомайская, дом 106а

1.3. Сведения о размещении объекта:

- отдельно стоящее здание; 1 этаж; 305,7 кв.м.
- наличие прилегающего земельного участка (да, нет); 3736,0 кв.м

1.4. Год постройки здания 1975г., последнего капитального ремонта 2008г.

1.5. Дата предстоящих плановых ремонтных работ: текущего, капитального: не планируется

Сведения об организации, расположенной на объекте:

1.6. Название организации (учреждения), (полное юридическое наименование - согласно Уставу, краткое наименование): Никольский филиал муниципального бюджетного дошкольного образовательного учреждения Платоновского детского сада (Никольский филиал МБДОУ Платоновскго детскиго сада)

1.7. Юридический адрес организации (учреждения): 393260, Тамбовская область, Рассказовский район, с. Платоновка, ул. Киевская, дом 32а

1.8 Основание для пользования объектом (оперативное управление, аренда, собственность): оперативное управление

1.9 Форма собственности (государственная, муниципальная, частная) муниципальная

1.10. Территориальная принадлежность (федеральная, региональная, муниципальная): муниципальная

1.11. Вышестоящая организация (наименование): Отдел образования и защиты прав несовершеннолетних администрации Рассказовского района

1.12. Адрес вышестоящей организации, другие координаты: Тамбовская обл., г. Рассказово, ул. Советская, д.5

2. Характеристика деятельности организации на объекте (по обслуживанию населения)

2.1 Сфера деятельности (здравоохранение, образование, социальная защита, физическая культура и спорт, культура, связь и информация, транспорт, жилой фонд, потребительский рынок и сфера услуг, другое): образование

2.2 Виды оказываемых услуг: дошкольное образование
2.3 Форма оказания услуг (на объекте, с длительным пребыванием, в т.ч. проживанием, на дому, дистанционно): на объекте 9 часов
2.4 Категории обслуживаемого населения по возрасту (дети, взрослые трудоспособного возраста, пожилые; все возрастные категории): дети от 1года до 8 лет
2.5 Категории обслуживаемых инвалидов (инвалиды, передвигающиеся на коляске, инвалиды с нарушениями опорно-двигательного аппарата; нарушениями зрения, нарушениями слуха, нарушениями умственного развития): инвалиды-колясочники; инвалиды с нарушениями опорно-двигательного аппарата; нарушениями зрения; нарушениями слуха; нарушениями умственного развития
2.6 Плановая мощность: посещаемость (количество обслуживаемых в день), вместимость, пропускная способность: 35 детей
2.7 Участие в исполнении ИПР инвалида, ребенка-инвалида: да, ребёнка-инвалида

3. Состояние доступности объекта

3.1 Путь следования к объекту пассажирским транспортом: рейсовый автобус по маршруту г.Рассказова-с.Осиновка-с.Никольское
наличие адаптированного пассажирского транспорта к объекту: **нет.**
3.2 Путь к объекту от ближайшей остановки пассажирского транспорта:
3.2.1 расстояние до объекта от остановки транспорта: **50 м**
3.2.2 время движения (пешком): **1 мин.**
3.2.3 наличие выделенного от проезжей части пешеходного пути: **нет**
3.2.4 Перекрестки: **нерегулируемые**
3.2.5 Информация на пути следования к объекту: **нет**
3.2.6 Перепады высоты на пути: **нет**
Их обустройство для инвалидов на коляске: **нет**

3.3 Организация доступности объекта для инвалидов - форма обслуживания*

N п/п	Категория инвалидов (вид нарушения)	Вариант организации доступности объекта (формы обслуживания)*
1	Все категории инвалидов и МГН	ДУ
	в том числе инвалиды:	
2	передвигающиеся на креслах-колясках	ДУ
3	с нарушениями опорно-двигательного аппарата	ДУ
4	с нарушениями зрения	ДУ
5	с нарушениями слуха	ДУ
6	с нарушениями умственного развития	ДУ

* - указывается один из вариантов: «А», «Б», «ДУ», «ВНД»

3.4 Состояние доступности основных структурно-функциональных зон

N п\п	Основные структурно-функциональные зоны	Состояние доступности, том числе для основных категорий инвалидов*
1	Территория, прилегающая к зданию (участок)	
2	Вход (входы) в здание	ДУ
3	Путь (пути) движения внутри здания (в т.ч. пути эвакуации)	ДУ
4	Зона целевого назначения здания (целевого посещения объекта)	ДУ
5	Санитарно-гигиенические помещения	ДЧ-И (К,О)
6	Система информации и связи (на всех зонах)	ДУ
7	Пути движения к объекту (от остановки транспорта)	ДУ

* Указывается: ДП-В - доступно полностью всем; ДП-И (К, О, С, Г, У) - доступно полностью избирательно (указать категории инвалидов); ДЧ-В - доступно частично всем; ДЧ-И (К, О, С, Г, У) - доступно частично избирательно (указать категории инвалидов); ДУ - доступно условно, ВНД - временно недоступно

3.5. Итоговое заключение о состоянии доступности ОСИ: состояние здания Никольского филиала муниципального дошкольного образовательного учреждения Платоновского детского сада доступно условно, санитарно-гигиенические помещения доступны частично избирательно (инвалиды-колясочники, с нарушением опорно-двигательного аппарата).

4. Управленческое решение

4.1. Рекомендации по адаптации основных структурных элементов объекта

N п\п	Основные структурно-функциональные зоны объекта	Рекомендации по адаптации объекта (вид работы)*
1	Территория, прилегающая к зданию (участок)	Индивидуальное решение с ТСР
2	Вход (входы) в здание	Индивидуальное решение с ТСР
3	Путь (пути) движения внутри здания (в т.ч. пути эвакуации)	Индивидуальное решение с ТСР
4	Зона целевого назначения здания (целевого посещения объекта)	Индивидуальное решение с ТСР
5	Санитарно-гигиенические помещения	Не нуждается
6	Система информации на объекте (на всех зонах)	Индивидуальное решение с ТСР
7	Пути движения к объекту (от остановки транспорта)	Индивидуальное решение с ТСР
8	Все зоны и участки	Индивидуальное решение с ТСР

* - указывается один из вариантов (видов работ): не нуждается; ремонт (текущий, капитальный); индивидуальное решение с ТСР; технические решения невозможны - организация альтернативной формы обслуживания

4.2. Период проведения работ: не планируется
в рамках исполнения _____
(указывается наименование документа: программы, плана)

4.3 Ожидаемый результат (по состоянию доступности) после выполнения работ по адаптации

_____

Оценка результата исполнения программы, плана (по состоянию доступности)

_____

4.4. Для принятия решения требуется, не требуется (нужное подчеркнуть): согласование требуется с надзорным органом по охране памятников

Имеется заключение уполномоченной организации о состоянии доступности объекта (наименование документа и выдавшей его организации, дата), прилагается: нет

4.5. Информация размещена (обновлена) на Карте доступности субъекта Российской Федерации: не размещена

5. Особые отметки

Паспорт сформирован на основании:

1. Анкеты (информации об объекте) от «1» декабря 2022 г.

2. Акта обследования объекта: N акта 3 от «1» декабря 2022 г.

3. Решения Комиссии от «01» декабря 2022 г.

Приложение 1

УТВЕРЖДАЮ
Заведующий МБДОУ Платоновского
детского сада
_____ О.В. Ткаченко
«____» _____ 2022г.

Анкета
(информация об объекте социальной инфраструктуры)
к паспорту доступности

Никольского филиала муниципального бюджетного дошкольного образовательного учреждения Платоновского детского сада

1. Общие сведения об объекте

1.1. Наименование (вид) объекта: Никольский филиал муниципального бюджетного дошкольного образовательного учреждения Платоновскго детскго сада

1.2. Адрес объекта: 393290, Тамбовская область, Рассказовский район, с. Никольское, ул. первомайская, д.106а

1.3. Сведения о размещении объекта:

- отдельно стоящее здание; 1 этаж; 305,7 кв.м.
- наличие прилегающего земельного участка (да, нет); 3736,0 кв.м

1.4. Год постройки здания 1975, последнего капитального ремонта 2008г.

1.5. Дата предстоящих плановых ремонтных работ: текущего, капитального: не планируется

сведения об организации, расположенной на объекте:

1.6. Название организации (учреждения), (полное юридическое наименование - согласно Уставу, краткое наименование): Никольский филиал муниципального бюджетного дошкольного образовательного учреждения Платоновского детского сада, Никольский филиал МБДОУ Платоновскго детскиго сада

1.7. Юридический адрес организации (учреждения): 393260, Тамбовская область, Рассказовский район, с. Платоновка, ул. Киевская, д.32 А

1.8. Основание для пользования объектом (оперативное управление, аренда, собственность): оперативное управление

1.9. Форма собственности (государственная, негосударственная): государственная.

1.10. Территориальная принадлежность (федеральная, региональная, муниципальная): муниципальная

1.11. Вышестоящая организация (наименование): Отдел образования и защиты прав несовершеннолетних Рассказовского района

1.12. Адрес вышестоящей организации, другие координаты: г. Рассказово, ул. Советская, д.5

2. Характеристика деятельности организации на объекте (по обслуживанию населения)

2.1 Сфера деятельности (здравоохранение, образование, социальная защита, физическая культура и спорт, культура, связь и информация, транспорт, жилой фонд, потребительский рынок и сфера услуг, другое): образование

2.2 Виды оказываемых услуг: дошкольное образование.

2.3 Форма оказания услуг: (на объекте, с длительным пребыванием, в т.ч. проживанием, на дому, дистанционно) на объекте 9 часов

2.4 Категории обслуживаемого населения по возрасту: (дети, взрослые трудоспособного возраста, пожилые; все возрастные категории) дети от 1 года до 8 лет

2.5 Категории обслуживаемых инвалидов: инвалиды, передвигающиеся на коляске, инвалиды с нарушениями опорно-двигательного аппарата; нарушениями зрения, нарушениями слуха, нарушениями умственного развития

2.6 Плановая мощность: посещаемость (количество обслуживаемых в день), вместимость, пропускная способность: 35 детей

2.7 Участие в исполнении ИПР инвалида, ребенка-инвалида: да, ребёнок-инвалид

3. Состояние доступности объекта

3.1 Путь следования к объекту пассажирским транспортом: рейсовый автобус по маршруту г.Рассказово-с.Осиновка-с.Никольское

наличие адаптированного пассажирского транспорта к объекту: **нет.**

3.2 Путь к объекту от ближайшей остановки пассажирского транспорта:

3.2.1 расстояние до объекта от остановки транспорта: **50 м**

3.2.2 время движения (пешком): **1 мин.**

3.2.3 наличие выделенного от проезжей части пешеходного пути: **нет**

3.2.4 Перекрестки: **нерегулируемые**

3.2.5 Информация на пути следования к объекту: **нет**

3.2.6 Перепады высоты на пути: **нет**

Их обустройство для инвалидов на коляске: **нет**

3.3 Организация доступности объекта для инвалидов - форма обслуживания* сучетос СП 35-101-2001

N п/п	Категория инвалидов (вид нарушения)	Вариант организации доступности объекта (формы обслуживания)*
1	Все категории инвалидов и МГН	ДУ
	в том числе инвалиды:	
2	передвигающиеся на креслах-колясках	ДУ
3	с нарушениями опорно-двигательного аппарата	ДУ
4	с нарушениями зрения	ДУ
5	с нарушениями слуха	ДУ
6	с нарушениями умственного развития	ДУ

* - указывается один из вариантов: «А», «Б», «ДУ», «ВНД»

3.4 Состояние доступности основных структурно-функциональных зон

N п\п	Основные структурно-функциональные зоны	Состояние доступности, в том числе для основных категорий инвалидов*
1	Территория, прилегающая к зданию (участок)	ДУ
2	Вход (входы) в здание	ДУ
3	Путь (пути) движения внутри здания (в т.ч. пути	ДУ

	эвакуации)	
4	Зона целевого назначения здания (целевого посещения объекта)	ДУ
5	Санитарно-гигиенические помещения	ДЧ-И (К, О)
6	Система информации и связи (на всех зонах)	ДУ
7	Пути движения к объекту (от остановки транспорта)	ДУ

* Указывается: ДП-В - доступно полностью всем; ДП-И (К, О, С, Г, У) - доступно полностью избирательно (указать категории инвалидов); ДЧ-В - доступно частично всем; ДЧ-И (К, О, С, Г, У) - доступно частично избирательно (указать категории инвалидов); ДУ - доступно условно, ВНД - временно недоступно

3.5. Итоговое заключение о состоянии доступности ОСИ:состояние здания Никольского филиала муниципального бюджетного дошкольного образовательного учреждения Платоновского детского сада доступно условно, санитарно-гигиенические помещения доступны частично избирательно (инвалиды-колясочники, с нарушением опорно-двигательного аппарата)

4. Управленческое решение

4.1. Рекомендации по адаптации основных структурных элементов объекта

NNп\п	Основные структурно-функциональные зоны объекта	Рекомендации по адаптации объекта (вид работы)*
1	Территория, прилегающая к зданию (участок)	Индивидуальное решение ТСР
2	Вход (входы) в здание	Индивидуальное решение ТСР
3	Путь (пути) движения внутри здания (в т.ч. пути эвакуации)	Индивидуальное решение ТСР
4	Зона целевого назначения здания (целевого посещения объекта)	Индивидуальное решение ТСР
5	Санитарно-гигиенические помещения	Не нуждается
6	Система информации на объекте (на всех зонах)	Индивидуальное решение ТСР
7	Пути движения к объекту (от остановки транспорта)	Индивидуальное решение ТСР
8	Все зоны и участки	Индивидуальное решение ТСР

* - указывается один из вариантов (видов работ): не нуждается; ремонт (текущий, капитальный); индивидуальное решение с ТСР; технические решения невозможны - организация альтернативной формы обслуживания

Приложение 2
УТВЕРЖДАЮ
Заведующий МБДОУ Платоновского
детского сада
_____О.В. Ткаченко
«____»_____2022г.

Акт обследования
объекта социальной инфраструктуры
к паспорту доступности муниципального бюджетного дошкольного образовательного учреждения Платоновского детского сада

Наименование территориального образования субъекта Российской Федерации

«01» декабря 2022 г

1. Общие сведения об объекте

1.1. Наименование (вид) объекта: Никольский филиал муниципального бюджетного дошкольного образовательного учреждения Платоновскго детского сада

1.2. Адрес объекта: 393290, Тамбовская область, Рассказовский район, с. Никольское, ул. Первомайская, д.106а

1.3. Сведения о размещении объекта:

- отдельно стоящее здание; 1 этаж; 305,7 кв.м.
- наличие прилегающего земельного участка (да, нет); 3736,0 кв.м

1.4. Год постройки здания 1975, последнего капитального ремонта 2008г.

1.5. Дата предстоящих плановых ремонтных работ: текущего, капитального: не планируется

сведения об организации, расположенной на объекте:

1.6. Название организации (учреждения), (полное юридическое наименование - согласно Уставу, краткое наименование): Никольский филиал муниципального бюджетного дошкольного образовательного учреждения Платоновскго детскго сада, Никольский филиал МБДОУ Платоновскго детскиго сада

1.7. Юридический адрес организации (учреждения): 393260, Тамбовская область, Рассказовский район, с. Платоновка, ул. Киевская, д.32 А

1.8. Основание для пользования объектом (оперативное управление, аренда, собственность): оперативное управление

1.9. Форма собственности (государственная, негосударственная): государственная.

1.10. Территориальная принадлежность (федеральная, региональная, муниципальная): муниципальная

1.11. Вышестоящая организация (наименование): Отдел образования и защиты прав несовершеннолетних Рассказовского района

1.12. Адрес вышестоящей организации, другие координаты: г. Рассказово, ул. Советская, д.5

2. Характеристика деятельности организации на объекте (по обслуживанию населения)

2.1 Сфера деятельности (здравоохранение, образование, социальная защита, физическая культура и спорт, культура, связь и информация, транспорт, жилой фонд, потребительский рынок и сфера услуг, другое): образование

2.2 Виды оказываемых услуг: дошкольное образование.

2.3 Форма оказания услуг: (на объекте, с длительным пребыванием, в т.ч. проживанием, на дому, дистанционно) на объекте 9 часов

2.4 Категории обслуживаемого населения по возрасту: (дети, взрослые трудоспособного возраста, пожилые; все возрастные категории) дети от 1 года до 8 лет

2.5 Категории обслуживаемых инвалидов: инвалиды, передвигающиеся на коляске, инвалиды с нарушениями опорно-двигательного аппарата; нарушениями зрения, нарушениями слуха, нарушениями умственного развития

2.6 Плановая мощность: посещаемость (количество обслуживаемых в день), вместимость, пропускная способность: 35 детей

2.7 Участие в исполнении ИПР инвалида, ребенка-инвалида: да, ребёнок-инвалид

3. Состояние доступности объекта

3.1 Путь следования к объекту пассажирским транспортом: рейсовый автобуспо маршруту г.Рассказово-с.Осиновка-с.Никольское

наличие адаптированного пассажирского транспорта к объекту: **нет.**

3.2 Путь к объекту от ближайшей остановки пассажирского транспорта:

3.2.1 расстояние до объекта от остановки транспорта: **50 м**

3.2.2 время движения (пешком): **1 мин.**

3.2.3 наличие выделенного от проезжей части пешеходного пути: **нет**

3.2.4 Перекрестки: **нерегулируемые**

3.2.5 Информация на пути следования к объекту: **нет**

3.2.6 Перепады высоты на пути: **нет**

Их обустройство для инвалидов на коляске: **нет**

3.3 Организация доступности объекта для инвалидов - форма обслуживания*

N п/п	Категория инвалидов (вид нарушения)	Вариант организации доступности объекта (формы обслуживания)*
1	Все категории инвалидов и МГН	ДУ
	в том числе инвалиды:	
2	передвигающиеся на креслах-колясках	ДУ
3	с нарушениями опорно-двигательного аппарата	ДУ
4	с нарушениями зрения	ДУ
5	с нарушениями слуха	ДУ
6	с нарушениями умственного развития	ДУ

* - указывается один из вариантов: «А», «Б», «ДУ», «ВНД»

3.4 Состояние доступности основных структурно-функциональных зон

N п\п	Основные структурно-функциональные зоны	Состояние доступности, в том числе для основных категорий инвалидов*
1	Территория, прилегающая к зданию (участок)	ДУ
2	Вход (входы) в здание	ДУ
3	Путь (пути) движения внутри здания (в т.ч. пути эвакуации)	ДУ
4	Зона целевого назначения здания (целевого посещения объекта)	ДУ
5	Санитарно-гигиенические помещения	ДЧ-И (К,О)
6	Система информации и связи (на всех зонах)	ДУ
7	Пути движения к объекту (от остановки транспорта)	ДУ

* Указывается: ДП-В - доступно полностью всем; ДП-И (К, О, С, Г, У) - доступно полностью избирательно (указать категории инвалидов); ДЧ-В - доступно частично всем; ДЧ-И (К, О, С, Г, У) - доступно частично избирательно (указать категории инвалидов); ДУ - доступно условно, ВНД - временно недоступно

3.5. Итоговое заключение о состоянии доступности ОСИ: состояние здания муниципального бюджетного дошкольного образовательного учреждения Платоновского детского сада доступно условно.

4. Управленческое решение

4.1. Рекомендации по адаптации основных структурных элементов объекта

N п\п	Основные структурно-функциональные зоны объекта	Рекомендации по адаптации объекта (вид работы)*
1	Территория, прилегающая к зданию (участок)	Индивидуальное решение ТСР
2	Вход (входы) в здание	Индивидуальное решение ТСР
3	Путь (пути) движения внутри здания (в т.ч. пути эвакуации)	Индивидуальное решение ТСР
4	Зона целевого назначения здания (целевого посещения объекта)	Индивидуальное решение ТСР
5	Санитарно-гигиенические помещения	Не нуждается
6	Система информации на объекте (на всех зонах)	Индивидуальное решение ТСР
7	Пути движения к объекту (от остановки транспорта)	Индивидуальное решение ТСР
8	Все зоны и участки	Индивидуальное решение ТСР

* - указывается один из вариантов (видов работ): не нуждается; ремонт (текущий, капитальный); индивидуальное решение с ТСР; технические решения невозможны - организация альтернативной формы обслуживания

4.2. Период проведения работ: не планируется в рамках исполнения

(указывается наименование документа: программы, плана)

Приложение 1
к Акту обследования ОСИ
к паспорту доступности ОСИ
N 1.
от «01» декабря 2022 г.

I Результаты обследования:

1. Территории, прилегающей к зданию (участка)

Наименование объекта, адрес: Никольский филиал МБДОУ Платоновскго детского сада, 393290 Тамбовская обл., Рассказовский р-н. с. Никольское, ул. Первомайская, д.106а.

N п/п	Наименование функционально-планировочного элемента	Наличие элемента			Выявленные нарушения и замечания		Работы по адаптации объектов	
		есть/нет	N на плане	N фото	Содержание	Значимо для инвалида (категория)	Содержание	Виды работ
1.1	Вход (входы) на территорию	Есть		№ 1 № 2	Не соответствует нормам СП 59.13330.2020 «Доступность зданий и сооружений для маломобильных групп населения» (далее СП 59.13330.2020	Г К О С У	Приведение в соответствие с нормами СП 59.13330.2020	
1.2	Путь (пути) движения на территории	Есть		№ 3 № 4	Не соответствует нормам СП 59.13330.2020	Г К О С У	Приведение в соответствие с нормами СП 59.13330.2020	
1.3	Лестница (наружная)	Нет						
1.4	Пандус (наружный)	Есть		№ 5	Не соответствует нормам СП 59.13330.2	Г К О С У	Приведение в соответствие с нормами	

4.3 Ожидаемый результат (по состоянию доступности) после выполнения работ по адаптации

Оценка результата исполнения программы, плана (по состоянию доступности)

4.4. Для принятия решения требуется, не требуется (нужное подчеркнуть): согласование требуется с надзорным органом по охране памятников

Имеется заключение уполномоченной организации о состоянии доступности объекта (наименование документа и выдавшей его организации, дата), прилагается: нет

4.5. Информация размещена (обновлена) на Карте доступности субъекта Российской Федерации: не размещена

5. Особые отметки

Приложения:

Результаты обследования:
1. Территории, прилегающей к объекту на 1 л.
2. Входа (входов) в здание на 1 л.
3. Путей движения в здании на 1 л.
4. Зоны целевого назначения объекта на 2 л.
5. Санитарно-гигиенических помещений на 1 л.
6. Системы информации (и связи) на объекте на 1 л.

Результаты фотофиксации на объекте на 26 л.
Поэтажные планы, паспорт БТИ на 2 л.
Другое (в том числе дополнительная информация о путях движения к объекту)

Руководитель рабочей группы:
начальник МКУ «ИМЦ Рассказовского района» Э.В. Меркулова
_____(Подпись)

Члены рабочей группы:
методист МКУ «ИМЦ Рассказовского района», М.В. Чернова
_____(Подпись)

воспитатель МБДОУ Платоновского детского сада, О.А. Поликарпова
_____(Подпись)

В том числе:

представители организации, расположенной на объекте:
заведующий МБДОУ Платоновского детского сада, О.В. Ткаченко
_____(Подпись)
Управленческое решение согласовано «01» декабря 2022 г. (протокол N1.)

Приложение 2
к Акту обследования ОСИ
к паспорту доступности ОСИ
N 1.
от «01» декабря 2022 г.

I Результаты обследования:

2. Входа (входов) в здание

Наименование объекта, адрес: Никольский филиал МБДОУ Платоновскго детскго сада, 393290 Тамбовская обл., Рассказовский р-н. с.Никольское, ул. Первомайская, д.106а.

N п/п	Наименование функционально-планировочного элемента	Наличие элемента			Выявленные нарушения и замечания		Работы по адаптации объектов	
		есть/нет	N на плане	N фото	Содержание	Значимо для инвалида (категория)	Содержание	Виды работ
2.1	Лестница (наружная)	Нет						
2.2	Пандус (наружный)	Есть		№ 5	Соответствует нормам СП 59.13330.2020	ДЧ-И (К, О)	Приведение в соответствие нормам СП 59.13330.2020	
2.3	Входная площадка (перед дверью)	Есть		№ 9	Соответствует нормам СП 59.13330.2020	ДЧ-И (К, О)	Приведение в соответствие с нормами СП 59.13330.2020	
2.4	Дверь (входная)	Есть		№ 9	Соответствует нормам СП 59.13330.2020	ДЧ-И (К, О)	Приведение в соответствие с нормами СП 59.13330.2020	
2.5	Тамбур	Нет						
	ОБЩИЕ требования к зоне							

					020		СП 59.13330. 2020	
1.5	Автостоянка и парковка	Нет						
	ОБЩИЕ требования к зоне							

II Заключение по зоне:

Наименование структурно-функциональной зоны	Состояние доступности* (к пункту 3.4 Акта обследования ОСИ)	Приложение		Рекомендации по адаптации (вид работы)** к пункту 4.1 Акта обследования ОСИ
		N на плане	N фото	
Территория, прилегающая к зданию	ДУ		№ 6 № 7 № 8	Индивидуальное решени ТСР

* указывается: ДП-В - доступно полностью всем; ДП-И (К, О, С, Г, У) - доступно полностью избирательно (указать категории инвалидов); ДЧ-В - доступно частично всем; ДЧ-И (К, О, С, Г, У) - доступно частично избирательно (указать категории инвалидов); ДУ - доступно условно, ВНД - недоступно

** указывается один из вариантов: не нуждается; ремонт (текущий, капитальный); индивидуальное решение с ТСР; технические решения невозможны - организация альтернативной формы обслуживания

Комментарий к заключению: территория, прилегающая к зданию, доступна условно

Приложение 3
к Акту обследования ОСИ
к паспорту доступности ОСИ
N 3.
от «1» декабря 2022 г.

I Результаты обследования:

3. Пути (путей) движения внутри здания (в т.ч. путей эвакуации)

Наименование объекта, адрес: Никольский филиал МБДОУ Платоновского детского сада,
393290 Тамбовская обл., Рассказовский р-н. с. Никольское, ул. Первомайская, д.106а.

N п/п	Наименование функционально-планировочного элемента	Наличие элемента			Выявленные нарушения и замечания		Работы по адаптации объектов	
		есть/нет	N на плане	N фото	Содержание	Значимо для инвалида (категория)	Содержание	Виды работ
3.1	Коридор (вестибюль, зона ожидания, галерея, балкон)	Есть		№ 12	Не соответствует нормам СП 59.13330.2020 «Доступность зданий и сооружений для маломобильных групп населения» (далее СП 59.13330.2020	Г К О С У	Приведение в соответствие с нормами СП 59.13330.2020	
3.2	Лестница (внутри здания)	Нет						
3.3	Пандус (внутри здания)	Нет						
3.4	Лифт пассажирский (или подъемник)	Нет						
3.5	Дверь	Есть		№ 12	Не соответствует нормам СП 59.13330.2020	Г К О С У	Приведение в соответствие с нормами СП	

II Заключение по зоне:

Наименование структурно-функциональной зоны	Состояние доступности* (к пункту 3.4 Акта обследования ОСИ)	Приложение		Рекомендации по адаптации (вид работы)** к пункту 4.1 Акта обследования ОСИ
		N на плане	N фото	
Вход (входы) в здание	ДУ		№ 9	Индивидуальное решение с ТСР

* указывается: ДП-В - доступно полностью всем; ДП-И (К, О, С, Г, У) - доступно полностью избирательно (указать категории инвалидов); ДЧ-В - доступно частично всем; ДЧ-И (К, О, С, Г, У) - доступно частично избирательно (указать категории инвалидов); ДУ - доступно условно, ВНД - недоступно

** указывается один из вариантов: не нуждается; ремонт (текущий, капитальный); индивидуальное решение с ТСР; технические решения невозможны - организация альтернативной формы обслуживания

Комментарий к заключению: вход в здание доступен условно.

Приложение 4 (I)
к Акту обследования ОСИ
к паспорту доступности ОСИ
N 1.
от «01» декабря 2022 г.

I Результаты обследования:

4. Зоны целевого назначения здания (целевого посещения объекта)

Вариант I - зона обслуживания инвалидов
муниципального бюджетного дошкольного образовательного учреждения
Платоновского детского сада

Наименование объекта, адрес: Никольский филиал МБДОУ Платоновскго детскго сада, 393290 Тамбовская обл., Рассказовский р-н. с.Никольское, ул. Первомайская, д.106а.

N п/п	Наименование функционально-планировочного элемента	Наличие элемента			Выявленные нарушения и замечания		Работы по адаптации объектов	
		есть/нет	N на плане	N фото	Содержание	Значимо для инвалида (категория)	Содержание	Виды работ
4.1	Кабинетная форма обслуживания	Есть		№ 14 № 15 № 16	Не соответствует нормам СП 59.13330.2020 «Доступность зданий и сооружений для маломобильных групп населения» (далее СП 59.13330.2020	Г К О С У	Приведение в соответствие с нормами СП 59.13330.2020	
4.2	Зальная форма обслуживания	Нет			Не соответствует нормам СП 59.13330.2020	Г К О С У	Приведение в соответствие с нормами СП 59.13330.2020	
4.3	Прилавочная форма обслуживания	Нет						
4.4	Форма	Нет						

							59.13330.2020	
3.6	Пути эвакуации (в т.ч. зоны безопасности)	Есть		№ 11 № 15	Не соответствует нормам СП 59.13330.2020	Г К О С У	Приведение в соответствие с нормами СП 59.13330.2020	
	ОБЩИЕ требования к зоне							

II Заключение по зоне:

Наименование структурно-функциональной зоны	Состояние доступности* (к пункту 3.4 Акта обследования ОСИ)	Приложение		Рекомендации по адаптации (вид работы)** к пункту 4.1 Акта обследования ОСИ
		N на плане	N фото	
Пути (путей) движения внутри здания (в т.ч. путей эвакуации)	ДУ		№ 11 № 15	Индивидуальное решение с ТСР

* указывается: ДП-В - доступно полностью всем; ДП-И (К, О, С, Г, У) - доступно полностью избирательно (указать категории инвалидов); ДЧ-В - доступно частично всем; ДЧ-И (К, О, С, Г, У) - доступно частично избирательно (указать категории инвалидов); ДУ - доступно условно, ВНД - недоступно

** указывается один из вариантов: не нуждается; ремонт (текущий, капитальный); индивидуальное решение с ТСР; технические решения невозможны - организация альтернативной формы обслуживания

Комментарий к заключению: зона пути (путей) движения внутри здания (в в т.ч. путей эвакуации) доступна условно

Посещения Приложение 4 (II)
к Акту обследования ОСИ
к паспорту доступности ОСИ
N 2.
от «01» декабря 2022 г.

I Результаты обследования:

4. Зоны целевого назначения здания (целевого посещения объекта)

Вариант II - места приложения труда

Наименование функционально-планировочного элемента	Наличие элемента			Выявленные нарушения и замечания		Работы по адаптации объектов	
	есть/нет	N на плане	N фото	Содержание	Значимо для инвалида (категория)	Содержание	Виды работ
Место приложения труда	Нет				ДУ		

II Заключение по зоне:

Наименование структурно-функциональной зоны	Состояние доступности* (к пункту 3.4 Акта обследования ОСИ)	Приложение		Рекомендации по адаптации (вид работы)** к пункту 4.1 Акта обследования ОСИ
		N на плане	N фото	
Зоны целевого назначения здания (целевого посещения объекта)				

* указывается: ДП-В - доступно полностью всем; ДП-И (К, О, С, Г, У) - доступно полностью избирательно (указать категории инвалидов); ДЧ-В - доступно частично всем; ДЧ-И (К, О, С, Г, У) - доступно частично избирательно (указать категории инвалидов); ДУ - доступно условно, ВНД - недоступно

** указывается один из вариантов: не нуждается; ремонт (текущий, капитальный); индивидуальное решение с ТСР; технические решения невозможны - организация альтернативной формы обслуживания

Комментарий к заключению:_____

	обслуживания с перемещением по маршруту							
4.5	Кабина индивидуального обслуживания	Нет						
	ОБЩИЕ требования к зоне							

II Заключение по зоне:

Наименование структурно-функциональной зоны	Состояние доступности* (к пункту 3.4 Акта обследования ОСИ)	Приложение		Рекомендации по адаптации (вид работы)** к пункту 4.1 Акта обследования ОСИ
		N на плане	N фото	
Зоны целевого назначения здания (целевого посещения объекта)	ДУ		№ 14 № 15 № 16	Индивидуальное решение с ТСР

* указывается: ДП-В - доступно полностью всем; ДП-И (К, О, С, Г, У) - доступно полностью избирательно (указать категории инвалидов); ДЧ-В - доступно частично всем; ДЧ-И (К, О, С, Г, У) - доступно частично избирательно (указать категории инвалидов); ДУ - доступно условно, ВНД - недоступно

** указывается один из вариантов: не нуждается; ремонт (текущий, капитальный); индивидуальное решение с ТСР; технические решения невозможны - организация альтернативной формы обслуживания

Комментарий к заключению: зоны целевого назначения здания (целевого посещения объекта), зоны обслуживания инвалидов доступны условно.

Приложение 4(III)
к Акту обследования ОСИ
к паспорту доступности ОСИ
N 2.
от «01» декабря 2022 г.

I Результаты обследования:

4. Зоны целевого назначения здания (целевого посещения объекта)

Вариант III - жилые помещения

Наименование функционально-планировочного элемента	Наличие элемента			Выявленные нарушения и замечания		Работы по адаптации объектов	
	есть/нет	N на плане	N фото	Содержание	Значимо для инвалида (категория)	Содержание	Виды работ
Жилые помещения	Нет						

II Заключение по зоне:

Наименование структурно-функциональной зоны	Состояние доступности* (к пункту 3.4 Акта обследования ОСИ)	Приложение		Рекомендации по адаптации (вид работы)** к пункту 4.1 Акта обследования ОСИ
		N на плане	N фото	

* указывается: ДП-В - доступно полностью всем; ДП-И (К, О, С, Г, У) - доступно полностью избирательно (указать категории инвалидов); ДЧ-В - доступно частично всем; ДЧ-И (К, О, С, Г, У) - доступно частично избирательно (указать категории инвалидов); ДУ - доступно условно, ВНД - недоступно

** указывается один из вариантов: не нуждается; ремонт (текущий, капитальный); индивидуальное решение с ТСР; технические решения невозможны - организация альтернативной формы обслуживания

Комментарий к заключению:_____

Приложение 5
к Акту обследования ОСИ
к паспорту доступности ОСИ
N 2.
от «01» декабря 2022 г.

I Результаты обследования:

5. Санитарно-гигиенических помещений

Никольского филиала муниципального бюджетного дошкольного образовательного учреждения Платоновского детского сада

Наименование объекта, адрес: Никольский филиал МБДОУ Платоновского детскго сада, 393290 Тамбовская обл., Рассказовский р-н. с.Никольское, ул. Первомайская, д.106а.

N п/п	Наименование функционально-планировочного элемента	Наличие элемента			Выявленные нарушения и замечания		Работы по адаптации объектов	
		есть/нет	N на плане	N фото	Содержание	Значимо для инвалида (категория)	Содержание	Виды работ
5.1	Туалетная комната	Есть		№ 17 № 18	Не соответствует нормам СП 59.13330.2020 «Доступность зданий и сооружений для маломобильных групп населения» (далее СП 59.13330.2020	К О		
5.2	Душевая/ ванная комната	Нет						
5.3	Бытовая комната (гардеробная)	Есть		№ 13	Не соответствует нормам СП 59.13330.2020 «Доступность зданий и сооружени	К О		

Приложение 6
к Акту обследования ОСИ
к паспорту доступности ОСИ
N 2.
от «01» декабря 2022 г.

I Результаты обследования:

6. Системы информации на объекте

Никольского филиала муниципального бюджетного дошкольного образовательного учреждения Платоновского детского сада

Наименование объекта, адрес: Никольский филиал МБДОУ Платоновского детскго сада,
393290 Тамбовская обл., Рассказовский р-н. с. Никольское, ул. Первомайская, д.106а.

N п/п	Наименование функционально-планировочного элемента	Наличие элемента			Выявленные нарушения и замечания		Работы по адаптации объектов	
		есть/нет	N на плане	N фото	Содержание	Значимо для инвалида (категория)	Содержание	Виды работ
6.1	Визуальные средства	Нет						
6.2	Акустические средства	Нет						
6.3	Тактильные средства	Нет						
	ОБЩИЕ требования к зоне							

II Заключение по зоне:

Наименование структурно-функциональной зоны	Состояние доступности* (к пункту 3.4 Акта обследования ОСИ)	Приложение		Рекомендации по адаптации (вид работы)** к пункту 4.1 Акта обследования ОСИ
		N на плане	N фото	
Система информации на объекте				

* указывается: ДП-В - доступно полностью всем; ДП-И (К, О, С, Г, У) - доступно полностью избирательно (указать категории инвалидов); ДЧ-В - доступно частично всем; ДЧ-И (К, О, С, Г, У) - доступно частично избирательно (указать категории инвалидов); ДУ - доступно условно, ВНД - недоступно

** указывается один из вариантов: не нуждается; ремонт (текущий, капитальный); индивидуальное решение с ТСР; технические решения невозможны - организация альтернативной формы обслуживания

Комментарий к заключению:_____

					й для маломобильных групп населения» (далее СП 59.13330.2020			
	ОБЩИЕ требования к зоне							

II Заключение по зоне:

Наименование структурно-функциональной зоны	Состояние доступности* (к пункту 3.4 Акта обследования ОСИ)	Приложение		Рекомендации по адаптации (вид работы)** к пункту 4.1 Акта обследования ОСИ
		N на плане	N фото	
Санитарно-гигиенических помещений	ДП-И (К, О)		№ 17 № 18	

* указывается: ДП-В - доступно полностью всем; ДП-И (К, О, С, Г, У) - доступно полностью избирательно (указать категории инвалидов); ДЧ-В - доступно частично всем; ДЧ-И (К, О, С, Г, У) - доступно частично избирательно (указать категории инвалидов); ДУ - доступно условно, ВНД - недоступно

** указывается один из вариантов: не нуждается; ремонт (текущий, капитальный); индивидуальное решение с ТСР; технические решения невозможны - организация альтернативной формы обслуживания

Комментарий к заключению:санитарно-гигиенические поиещения доступны условно

№ 1

№2

№ 3

№ 4

№ 5

№ 6

№ 7

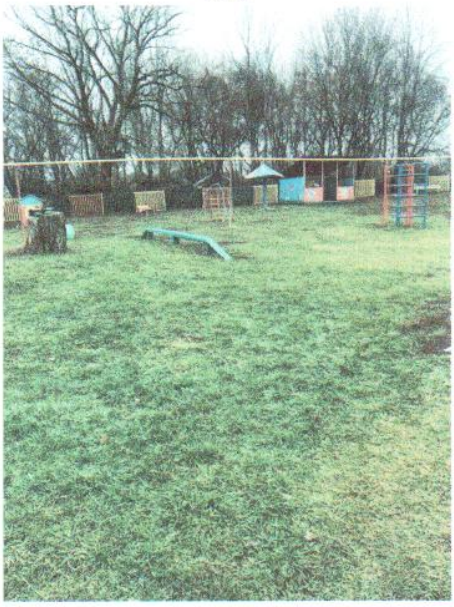

№ 8

№ 9

№ 10

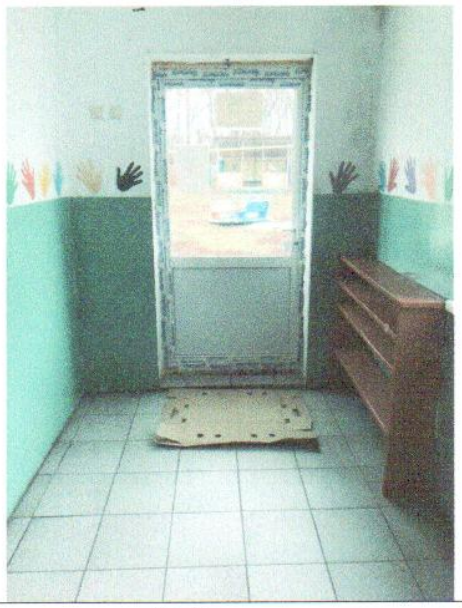

№ 11

№ 12

№ 13

№ 14

№ 15

№ 16

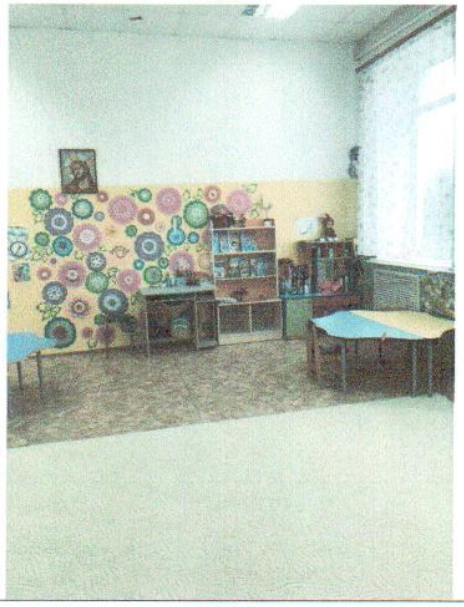

№ 17

№ 18